



MUNIQUE

RESIDENCIAL



MUNIQUE
RESIDENCIAL



○ **Munique Residencial** traz para **Igrejinha** toda a comodidade de um projeto moderno e arrojado no **centro** da cidade.

Personalizado para a sua vida





Possibilidade de lareira na sala de estar
Personalização das divisórias

**Você dono do
seu mundo**





2 ou 3 dormitórios com suíte

Área externa com playground

Uma área exclusiva para a diversão dos pequenos



ELEVADOR

Quer velocidade? Vá de elevador. Quer saúde? Vá de escada.

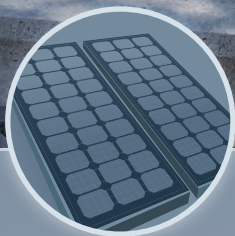

ENERGIA SOLAR

Captação de energia limpa e sustentável gerando créditos para o condomínio.



ACESSO DIGITAL

Acesso sem necessidade de chave às áreas sociais do residencial.

Escadas com contador de calorias

A cada passo você sabe quantas calorias gastou, incentivando a atividade física.

DETERMINAÇÃO

-5,612 CALORIAS

-5,95 CALORIAS

-5,78 CALORIAS

-5,61 CALORIAS

-5,44 CALORIAS

-5,27 CALORIAS

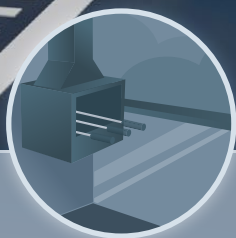

VARANDA GOURMET

Chame seus amigos para o churrasco com uma linda vista do pé da serra.



ÁGUA QUENTE

Esperas para instalação de sistema de aquecimento de água.



MEDIDOR PRÓPRIO

Medidor individual de energia elétrica, água e gás para cada apartamento.

Plantas baixas

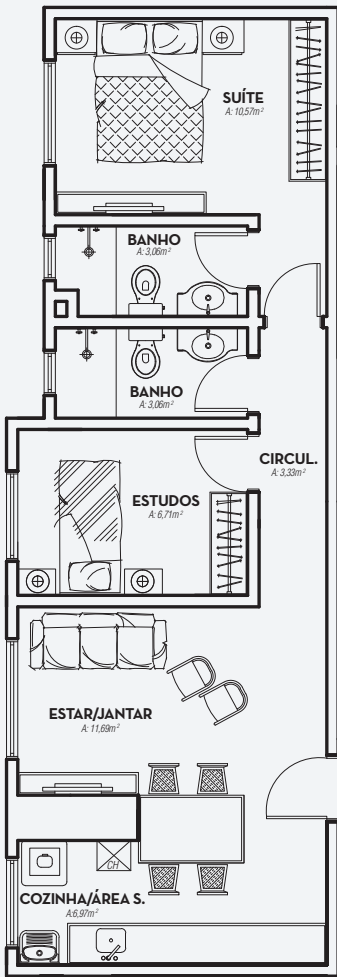
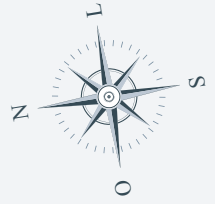

APTOS
102*
202
302
402
502

APTOS
103*
203
303
403
503

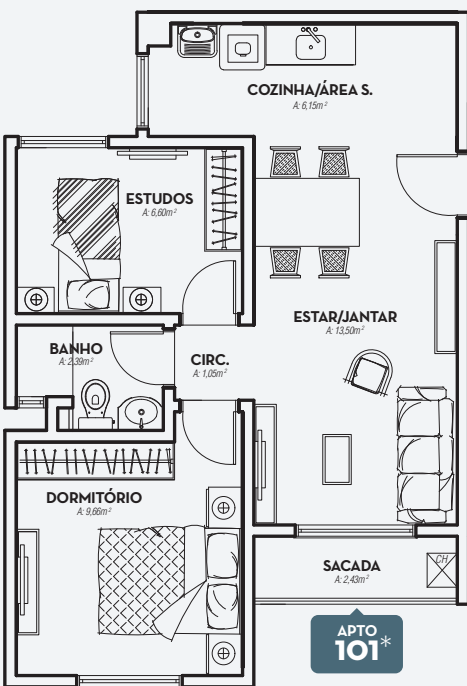

APTO
101*

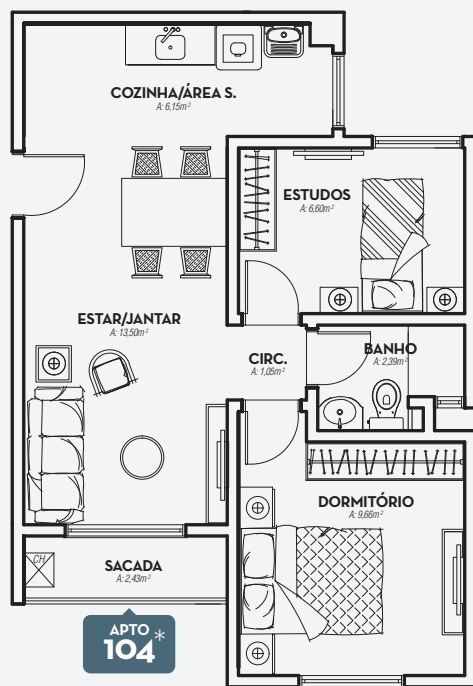

APTO
104*

*Apartamentos com pátio térreo.

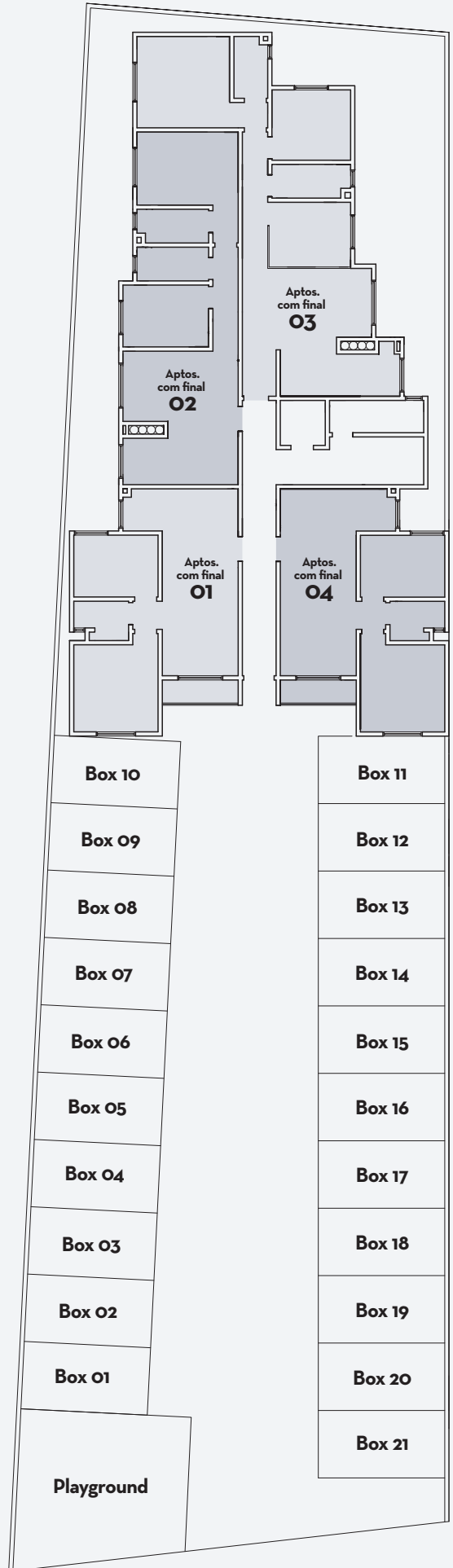
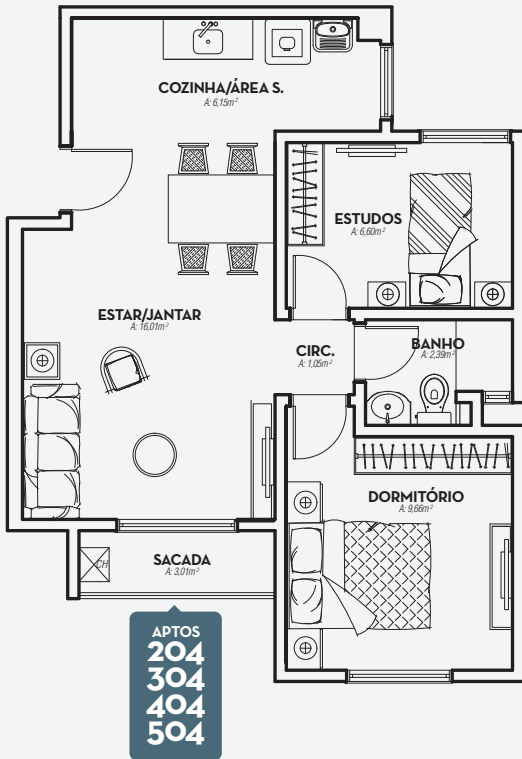
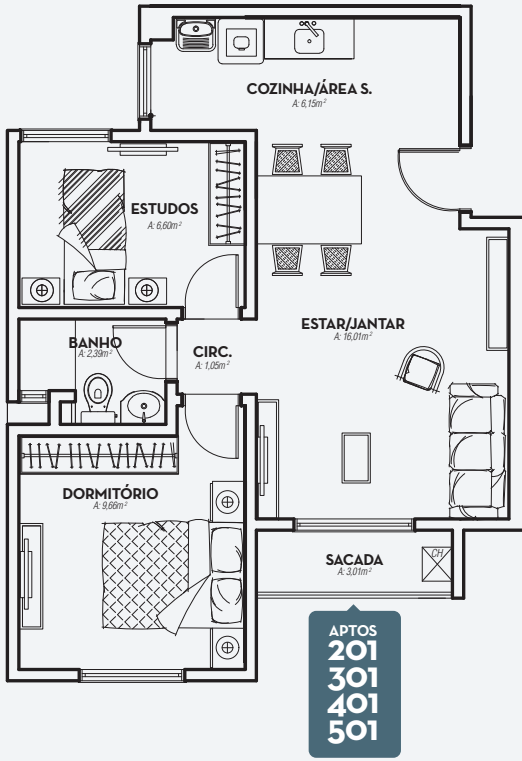

Localização privilegiada, no centro de Igrejinha



Lancheria

Mercado

Padaria

Restaurante

Mercado

Praça Dona Luiza

Papeleria

MUNIQUE



VIA DE ACESSO
EXCLUSIVA A MORADORES
(rua sem saída)

R. VINTE E CINCO DE JULHO
R. BAHIA

  **BRincorporadora**
BR-incorporadora.com
(51) 3649.2642

Acesse o site
da incorporadora:

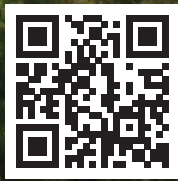

Patrimônio de Afetação
Com o compromisso de manter seu processo transparente, a **BR Incorporadora** opta pelo uso da **Lei 10.931/2004** na execução de seus projetos.

AS PLANTAS E IMAGENS APRESENTADAS SÃO ILUSTRATIVAS E POSSUEM SUGESTÃO DE DECORAÇÃO. MÓVEIS E ACABAMENTOS SERÃO ENTREGUES CONFORME MEMORIAL DESCRITIVO. PROTOCOLO DE INCORPORAÇÃO Nº 46.270 - MATRÍCULA 4.231 REGISTRO DE IMÓVEIS DE IGREJINHÃ/RS.