

# MUNIQUE

RESIDENCIAL



QUALIDADE  
DE VIDA  
SEGURANÇA  
COMFORTO  
PRATICIDADE

○ **Munique Residencial** traz para **Igrejinha**  
toda a comodidade de um projeto moderno  
e arrojado no **centro** da cidade.



**Personalizado  
para a sua vida**



Possibilidade de lareira na sala de estar  
Personalização das divisórias

Você dono do  
seu mundo



2 ou 3 dormitórios com suíte

# Playground



# Escadas com contador de calorias





# Elevador





# Energia Solar



**Acesso digital**

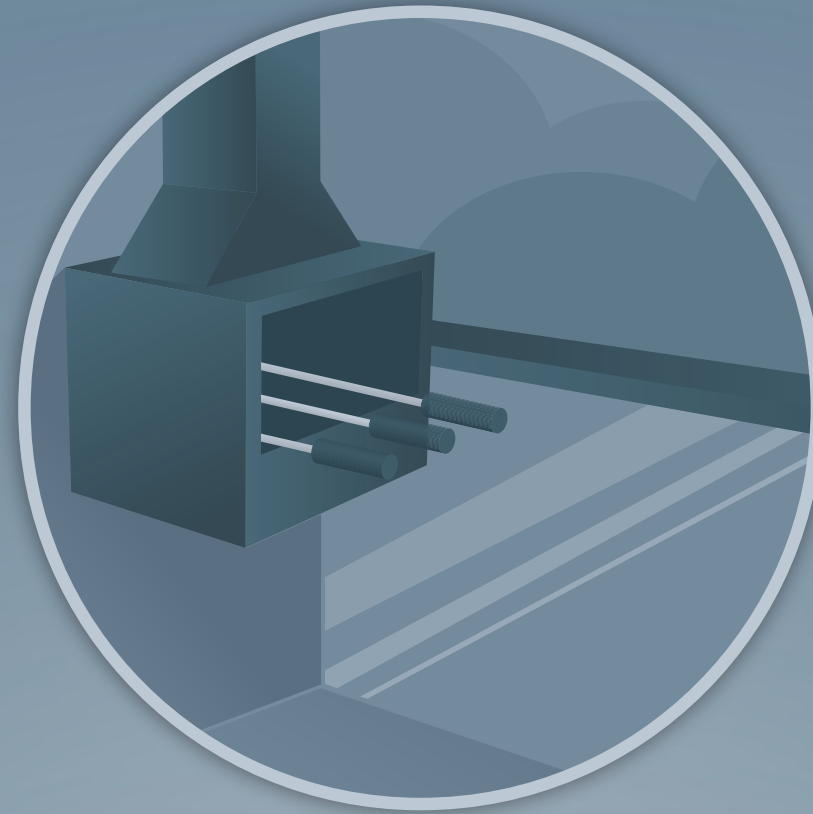

# Varanda gourmet



# Água quente



# Medidor individual

# Plantas baixas

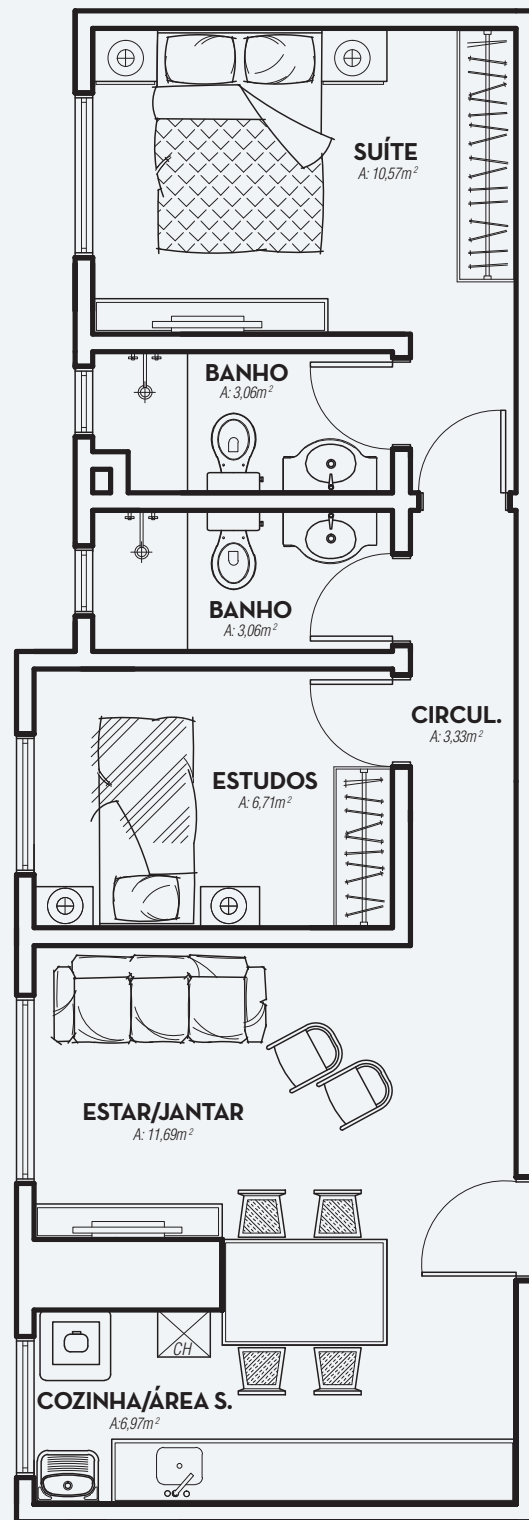
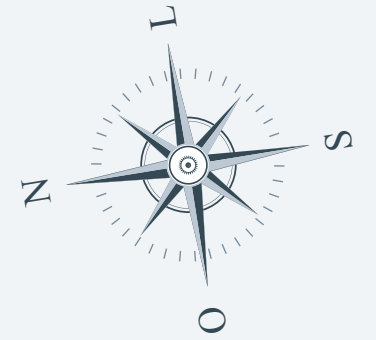

APTOS  
**102\***  
**202**  
**302**  
**402**  
**502**

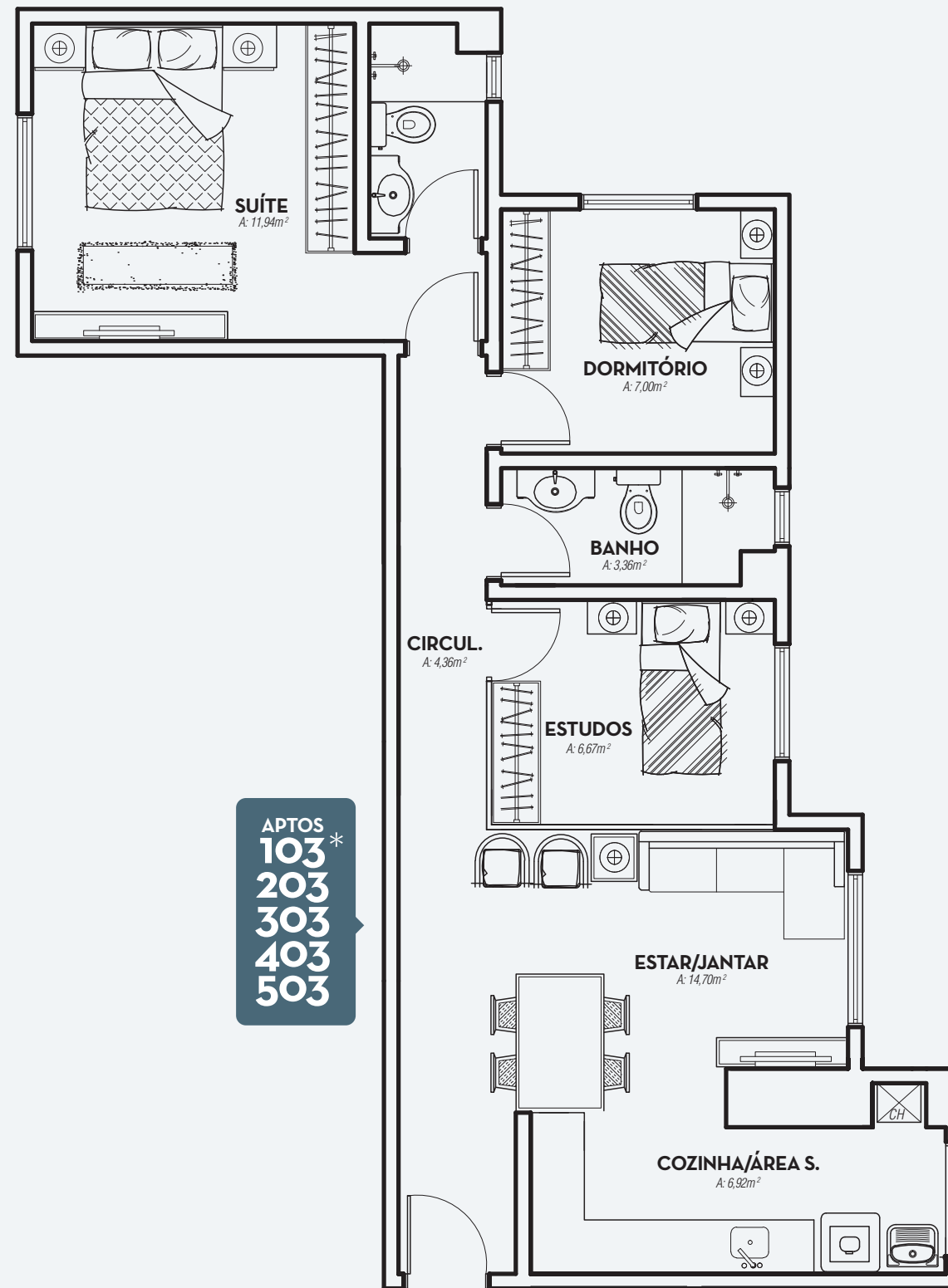

APTOS  
**103\***  
**203**  
**303**  
**403**  
**503**

# Plantas baixas

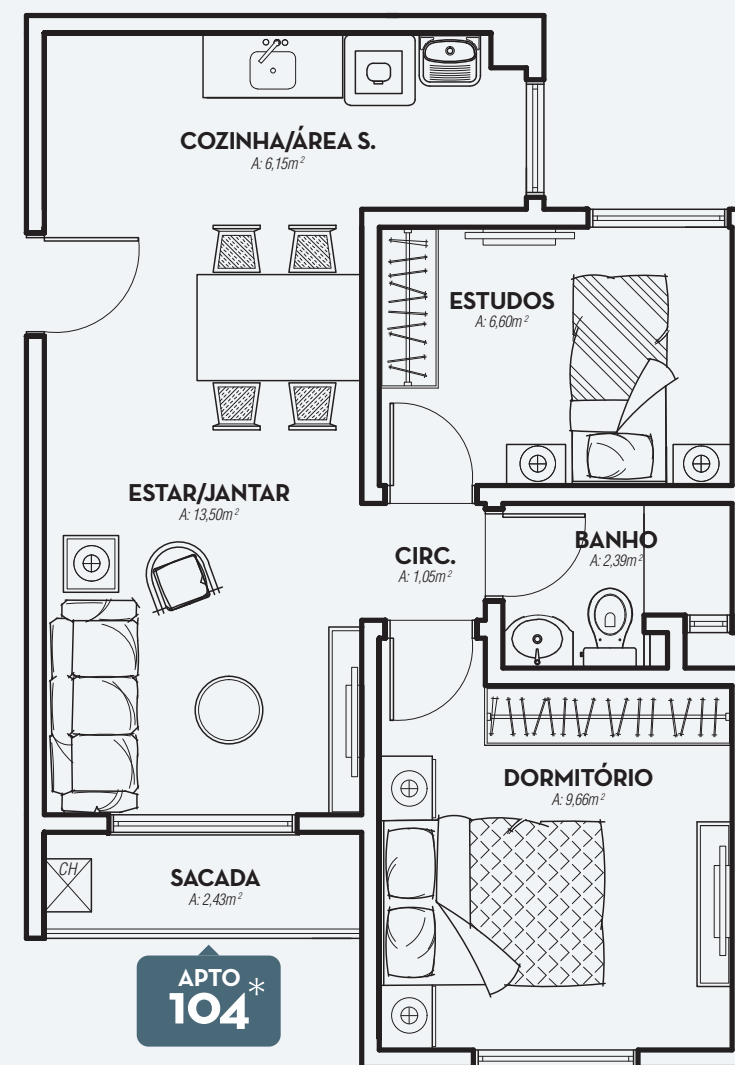
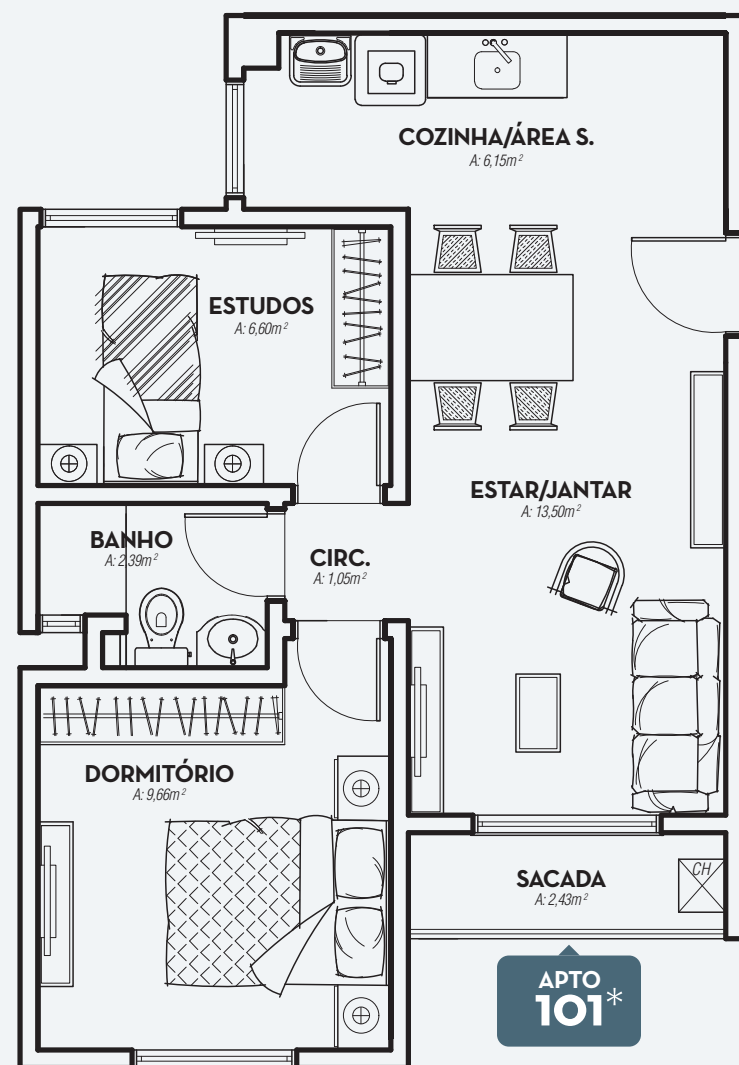
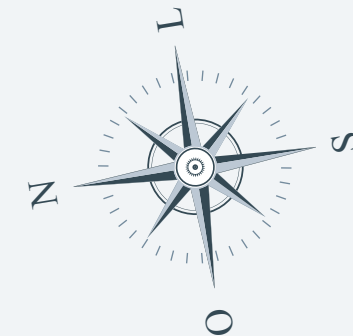

\*Apartamentos com pátio térreo.

# Plantas baixas

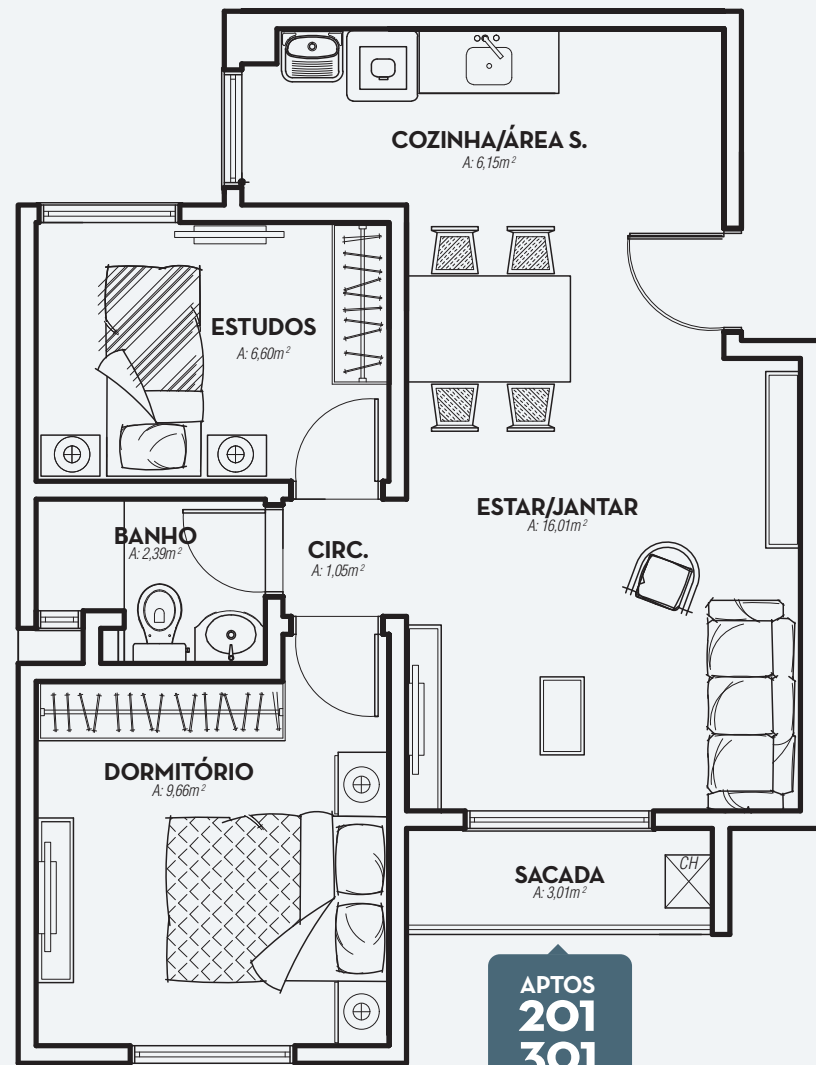
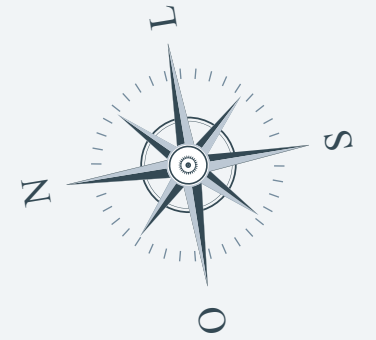

APTOS  
201  
301  
401  
501

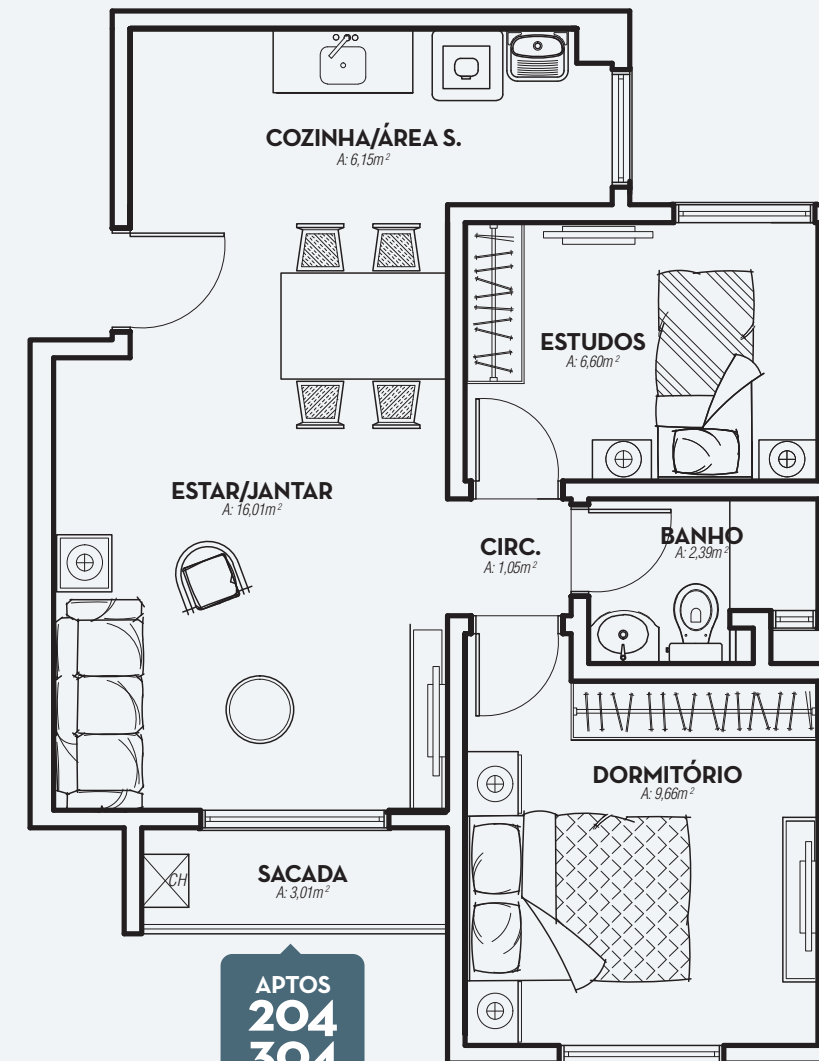

APTOS  
204  
304  
404  
504



# Plantas baixas

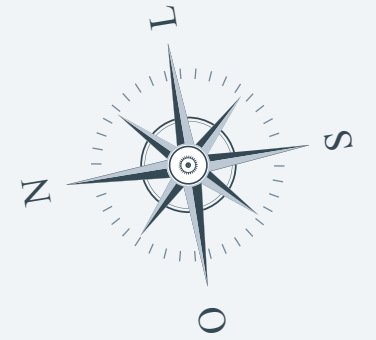
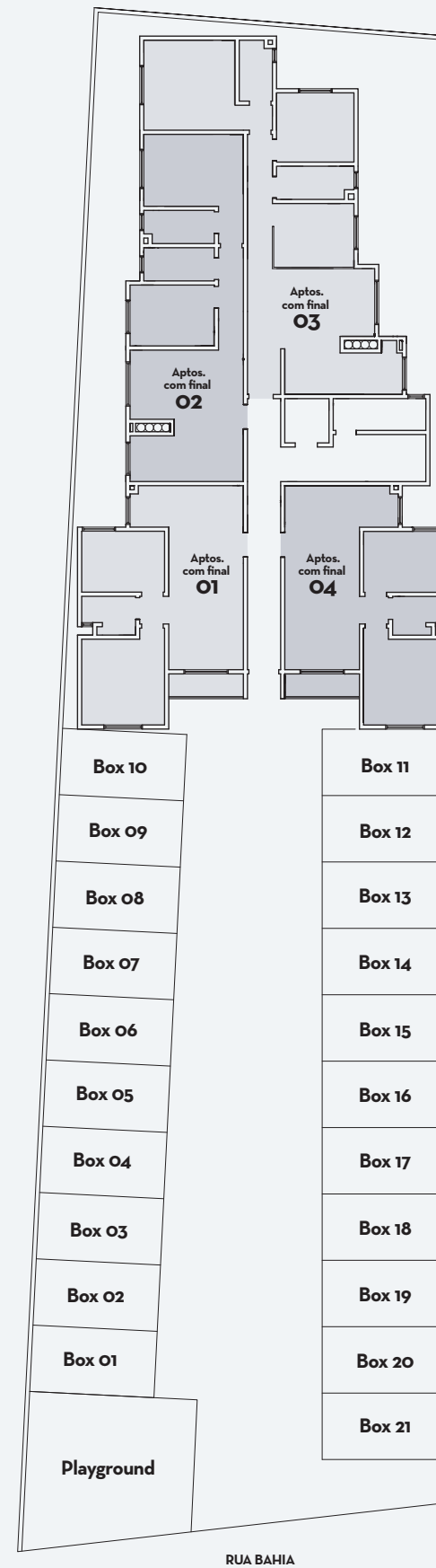

# Localização privilegiada, no centro de Igrejinha



Lancheria  
Mercado

Padaria  
Restaurante

Mercado

Praça Dona Luiza

Papelaria

MUNIQUE



VIA DE ACESSO  
EXCLUSIVA A MORADORES  
(rua sem saída)

R. VINTE E CINCO DE JULHO  
R. BAHIA



  **BRincorporadora**  
**BR-incorporadora.com**  
**(51) 3649.2642**

### **Patrimônio de Afetação**

Com o compromisso de manter seu processo transparente, a **BR Incorporadora** opta pelo o uso da **Lei 10.931/2004** na execução de seus projetos.